

Unser Ganztagsangebot

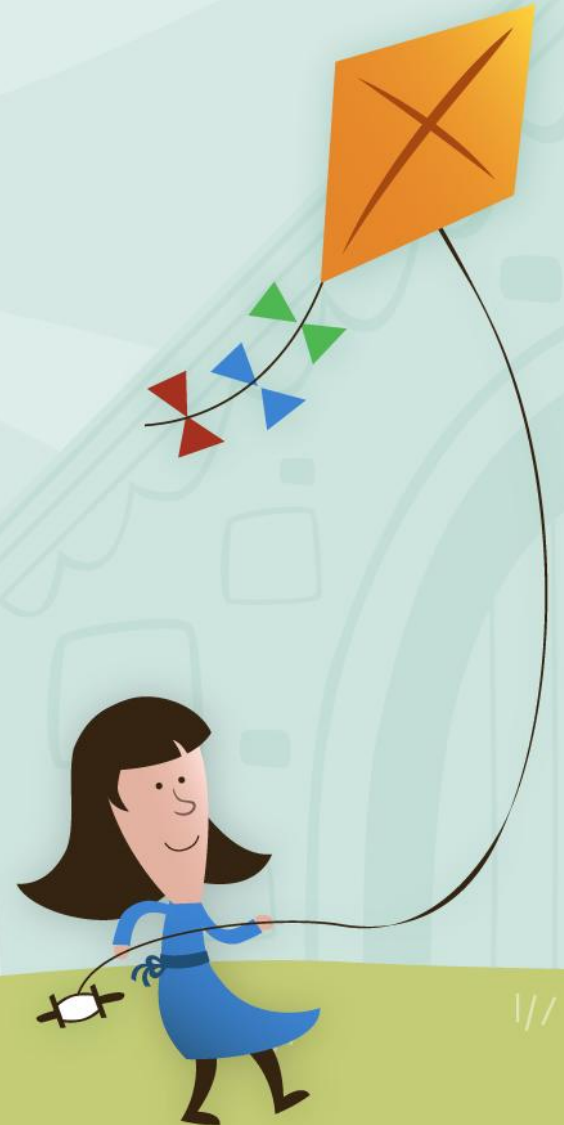

Uhrzeit	Montag	Dienstag
7:30-7:45	Ankommenszeit/ Betreuung	Ankommenszeit/ Betreuung
7:45-9:15	Unterricht	Unterricht
9:15-10:00	Frühstück und Pause	Frühstück und Pause
10:00-10:30	Basistraining Mathe	Basistraining Deutsch
10:30-12:00	Unterricht	Unterricht
12:00-13:30	Mittagspause	Mittagspause
13:30-15:00	Projekt (Kunst, Werken, Textil, Musik, .SU)	Projekt (Kunst, Werken, Textil, Musik, .SU)
15:00-16:00	Anschluss- betreuung	Anschluss- betreuung

Montag und Dienstag ist für alle **bis 15 Uhr verpflichtend** Unterricht.

Uhrzeit	Mittwoch	Donnerstag	Freitag
7:30-7:45	Ankommenszeit /Betreuung	Ankommenszeit /Betreuung	Ankommenszeit /Betreuung
7:45-9:15	Unterricht	Unterricht	Unterricht /Freiday
9:15-10:00	Frühstück und Pause	Frühstück und Pause	Frühstück und Pause
10:00-11:15	Basistraining Mathe	Basistraining Deutsch	Freiday
	Unterricht	Unterricht	Freiday
11:15-11:45	Pause	Pause	Pause
11:45-12:30	Unterricht	Unterricht	Freiday/ Betreuung
12:30-13:30	Mittagspause	Mittagspause	Mittagspause
13:30-15:00	Ganztags- angebot	Ganztags- angebot	Ganztags- angebot
15:00-16:00	Anschluss- betreuung	Anschluss- betreuung	Anschluss- betreuung

Mittwoch, Donnerstag und Freitag ist für alle **bis 12.30 Uhr verpflichtend** Unterricht.

Die Teilnahme am **Nachmittag** ist **freiwillig** und muss **angemeldet** werden.



Was ist neu?

- **Die Ankommenszeit** *(auf Wunsch des Schülerparlaments)*
- **Das Basistraining** *(gezieltes Üben der Basiskompetenzen am Vormittag statt Hausaufgaben)*
- **Das Projekt** *(SU, Werken, Textil, Kunst und Musik finden zu einem gemeinsamen Oberthema statt.)*
- **Bewegte Mittagspause**
(frei wählbare, jahrgangsübergreifende Angebote von Entspannen bis Auspowern)
- **Die Anschlussbetreuung**
(freies Spiel mit flexibler Abholzeit bis 16:00 Uhr)



Alle Angebote (außer Mittagessen) sind kostenlos!!!

Die offenen Ganztage

- Mittwoch, Donnerstag, Freitag
- Regulärer Unterrichtsschluss: 12:30 h
- Abholzeiten:
15:00 h 16:00 h
- Busse fahren zu allen drei Zeiten
- verbindliche Anmeldung für 1 Halbjahr

1. Möglichkeit:

Verbindliche Teilnahme
an einem festen Angebot
für 1 Halbjahr

2. Möglichkeit:

Verbindliche Teilnahme
an offenen Angeboten
für 1 Halbjahr



**Die Anmeldung für ein festes Angebot ist aus organisatorischen Gründen
erst nach der verbindlichen Anmeldung für den jeweiligen Ganztage möglich!**

BEWEGUNG

Schulhof
Exkursionen

ENTSPANNUNG

Ruheraum
Bücherei
Klangschalen

Unsere offenen
Angebote
(Beispiele)

SPIEL & SPAß

Gesellschaftsspiele
Bauraum (Lego, Kappla)
Kicker, SingStar

KREATIVITÄT

Schmuckwerkstatt
Makerspace
(3D Druck, Filmen, Programmieren)
Bastelangebot

- Flexibel
- Täglich neu wählbar



Feste Angebote (Beispiele)

Theater
(donnerstags)

Fußball
(mittwochs)

Handball
(donnerstags)

Kunstkurs
(mittwochs)

Wing Tsun
(donnerstags)

Garten und
Umwelt
(donnerstags)

Türkisch
(donnerstags)



Ausfüllhilfe 1



Grundschule am
Rosenbusch

Grundschule am Rosenbusch
Bergstraße 108
31840 Hessisch Oldendorf

Telefon: 05152/947171
Fax: 05152/947172

E-Mail: info@gs-rosenbusch.de
www.gs-am-rosenbusch.de

Grundschule am Rosenbusch Bergstraße 108
31840 Hessisch Oldendorf

2026/2027

Anmeldung zum Ganzttag im 1. Halbjahr 2025/2026
(Anmeldefrist: 29.05.2026)

1. Daten des Kindes

Vor- und Nachname des Kindes		Geboren am	
Klasse			
Notfallkontakt		Telefonnummer	

Während der Betreuungszeiten Ihres Kindes **müssen Sie** oder eine **von Ihnen benannte Person** im Not- / oder Krankheitsfall **telefonisch erreichbar** sein.

**Achtung! Hier
bitte auf das
neue Schuljahr
achten!**



Ausfüllhilfe 2

2. Teilnahme

Die Teilnahme am Ganzttag am **Montag und Dienstag bis 15 Uhr ist verpflichtend.**

Bitte kreuzen Sie an, **an welchen Tagen Ihr Kind teilnehmen wird**, ob es zu **Mittag essen** wird und **bis wann** es in der Schule bleibt.

Montag	Dienstag
<input type="checkbox"/> kostenpflichtiges Mittagessen	<input type="checkbox"/> kostenpflichtiges Mittagessen
Bus- / Abholzeit	Bus- / Abholzeit
<input type="checkbox"/> 15 Uhr <input type="checkbox"/> 16 Uhr	<input type="checkbox"/> 15 Uhr <input type="checkbox"/> 16 Uhr

Hinweis:

Wer nicht am kostenpflichtigen Mittagessen teilnimmt, muss sich selbst verpflegen (Brotdose mitbringen).

Die Mensa wird erst im Herbst fertiggestellt sein, so dass vorher die Kinder im Marktplatz essen (früher Nachmittagsbetreuung). Die Kinder, die nicht am Mittagessen teilnehmen, essen so lange in ihren Klassenräumen.



Ausfüllhilfe 3

12:30 Uhr

Die Teilnahme von Mittwoch bis Freitag ist freiwillig (regulärer Unterrichtsschluss um **12:40** Uhr).

Mittwoch	Donnerstag	Freitag
<input type="checkbox"/> Teilnahme	<input type="checkbox"/> Teilnahme	<input type="checkbox"/> Teilnahme
<input type="checkbox"/> kostenpflichtiges Mittagessen	<input type="checkbox"/> kostenpflichtiges Mittagessen	<input type="checkbox"/> kostenpflichtiges Mittagessen
Bus- / Abholzeit <input type="checkbox"/> 15 Uhr <input type="checkbox"/> 16 Uhr	Bus- / Abholzeit <input type="checkbox"/> 15 Uhr <input type="checkbox"/> 16 Uhr	Bus- / Abholzeit <input type="checkbox"/> 15 Uhr <input type="checkbox"/> 16 Uhr



Ausfüllhilfe 4

Hiermit bestätigen wir die verbindliche Anmeldung zu den Ganztagszeiten für das 1. Halbjahr 2026/2027 an der Grundschule im Rosenbusch.

_____ Datum

_____ Unterschrift des/der Erziehungsberechtigten

Ende Dezember erfolgt die Anmeldung für das 2. Halbjahr.

Wir benötigen bei getrennten Eltern die Unterschrift beider Erziehungsberechtigten!



Vielen Dank für Ihre Aufmerksamkeit!

Gibt es noch Fragen oder Unklarheiten?

